# ５月園庭開放

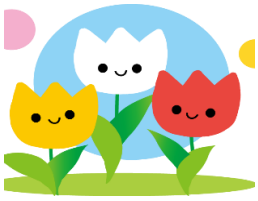

**同年齢の園児たちとテラスで一緒に遊んだり、**
**おしゃべりしたり、楽しいひとときを過ごしませんか？**
**ぜひ、遊びに来てください！**

## １・８・１５・２２・２９日(木曜日)

持ち物：帽子、水筒（保護者の方も水分補給ができるようにお持ちください）
☆ 動きやすい服装（汚れても良い服）でお越しください ☆

自然災害や感染症流行時には、感染症拡大防止の為、中止または
変更させていただくことがあります。
中止の場合、当日の朝９時半までに HP トップにてお知らせします。
保育園玄関門扉にも掲示してお知らせします。

**【対象】** ・・・１歳～就学前のお子さまと保護者の方（予約制）
**【時間】** ・・・１０：００～１１：００
**【場所】** ・・・甲南山手保育園 ひだまり分園

神戸市東灘区深江北町３丁目１１－１７

体調が良くない場合は参加をお控えください。
キャンセルの連絡は当日９時までにお願いします。
**受付４月２５日(金)**からの **13 時～16 時（土・日・祝以外）**
の時間にお電話ください。（予約受付は前日まで）
甲南山手保育園　ひだまり分園（TEL 411-5000）
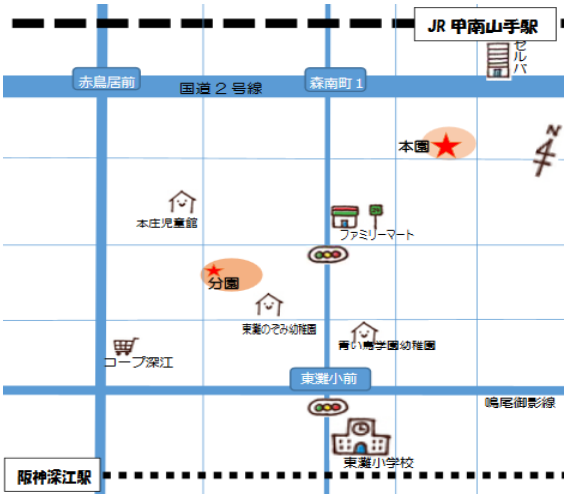
**子育て電話相談**
**毎週(火)(金)**
**13:00～15:00**
**お気軽に**
**お電話下さいね**