５月園庭開放

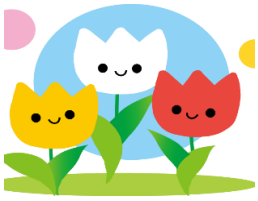

同年齢の園児たちとテラスで一緒に遊んだり、
おしゃべりしたり、楽しいひとときを過ごしませんか？
ぜひ、遊びに来てください！

７・１４・２８日(木曜日)

持ち物:帽子、水筒(保護者の方も水分補給ができるようにお持ちください)
☆ 動きやすい服装(汚れても良い服)でお越しください ☆

自然災害や感染症流行時には、感染症拡大防止の為、中止または
変更させていただくことがあります。
中止の場合、当日の朝９時半までに HP トップにてお知らせします。
保育園玄関門扉にも掲示してお知らせします。

【対象】 ・・・１歳～就学前のお子さまと保護者の方（予約制）
【時間】 ・・・１０：００～１１：００
【場所】 ・・・甲南山手保育園 ひだまり分園

神戸市東灘区深江北町３丁目１１－１７

体調が良くない場合は参加をお控えください。
キャンセルの連絡は当日９時までにお願いします。
受付４月２４日(金)からの **13 時～16 時（土･日･祝以外）**
の時間にお電話ください。(予約受付は前日まで)
甲南山手保育園　ひだまり分園（TEL 411-5000）
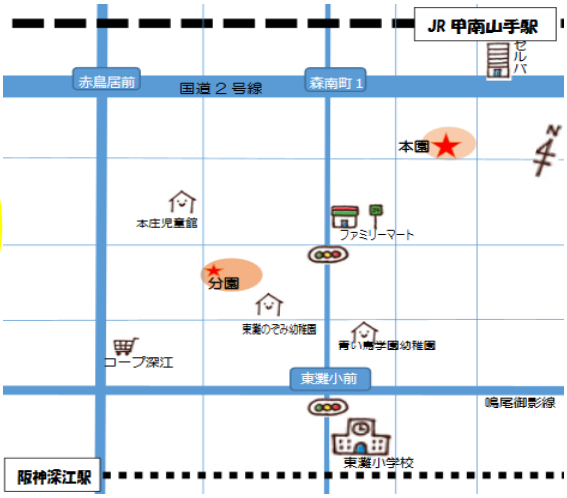
子育て電話相談
毎週(火)(金)
13:00～15:00
お気軽に
お電話下さいね